



TOR VERGATA
UNIVERSITÀ DEGLI STUDI DI ROMA

TIROCINIO PROFESSIONALIZZANTE L-24

Università di Tor Vergata, Roma

UAFP: definizione e finalità

COSA SONO LE UAFP?

Le **UAFP (Ulteriori Attività Formative Professionalizzanti)** sono la modalità di **tirocinio professionalizzante** che le studentesse e gli studenti di Psicologia sono tenuti a svolgere con l'entrata in vigore della **Laurea Abilitante**.

QUANTI CFU COMPRENDONO LE UAFP?

Per quanto riguarda la **laurea triennale** si tratta dell'acquisizione di **10 crediti** per un totale di **250 ore lavoro**.

4 CFU da acquisire al **II anno**

6 CFU da acquisire al **III anno**

A COSA SERVONO LE UAFP?

Si tratta di una serie di **attività pratiche** con la funzione di approfondire le **competenze di misura e valutazione del comportamento** che costituiscono parte integrante della formazione della/o Psicologa/o.





UAFP: prerequisiti

QUALI SONO I PREREQUISITI PER ACCEDERE ALLE UAFP?

Ogni UAFP ha un suo **esame di riferimento**. Per accedere ad una UAFP è **necessario aver superato il relativo esame di riferimento**, ossia:

ESAME

UAFP

- | | | |
|--|---|--|
| • Psicologia Generale e Cognitiva
(M-PSI/01) |  | • Misura ed Interpretazione dei dati comportamentali in Psicologia Cognitiva |
| • Psicobiologia e Psicologia Fisiologica
(M-PSI/02) |  | • Registrazione e analisi di dati Elettroencefalografici a riposo |
| • Psicometria
(M-PSI/03) |  | • Analisi dei dati in Psicologia tramite software statistico Jamovi |
| • Psicologia dello Sviluppo e Psicologia dell'educazione
(M-PSI/04) |  | • Osservazione e valutazione interazione genitore-bambina/o con le Scale della Disponibilità Emotiva |

UAFP: organizzazione e durata

COM'È ORGANIZZATA UNA UAFP?

Per 1 UAFP sono previste 25 ore di attività (1 CFU), articolate in 6 lezioni:

Lezione 1: 5 ore di attività con il Docente (**online**)

Lezione 2: 4 ore di attività supervisionata con il Tutor (**in aula**)

Lezione 3: 4 ore di attività supervisionabile con il Tutor (**online**)

Lezione 4: 4 ore di attività supervisionata con il Tutor (**in aula**)

Lezione 5: 4 ore di attività supervisionabile con il Tutor (**online**)

Lezione 6: 4 ore di attività supervisionata supervisionabile con il Tutor (**in aula**)

Le lezioni sono organizzate in **piccoli gruppi (massimo 30 persone)**.

QUANTO DURANO LE UAFP?

Le UAFP per i **settori M-PSI 01 e 03** saranno erogate nel periodo **Febbraio-Aprile**

Le UAFP per i **settori M-PSI 02 e 04** saranno erogate nel periodo **Aprile-Giugno**

UAFP: valutazione

COME VENGONO VALUTATE LE UAFP?

L'attività svolta durante la UAFP viene valutata individualmente per ogni studente/ssa. La valutazione è espressa in base a un giudizio di **idoneità** dato dal Docente e dal Tutor.

Tale idoneità sarà attribuita alla fine della UAFP.

COME SI OTTIENE L'IDONEITÀ ALLA UAFP?

Per ottenere l'idoneità ad una UAFP è **necessario**:

- Avere **frequentato almeno l'80% delle ore** di attività (ossia 20 ore)
- Ricevere un **giudizio di idoneità rispetto all'attività prodotta** durante la UAFP, in linea con le indicazioni fornite dal Docente e dal Tutor per ciascuna UAFP.

Primo turno UAFP: settori M-PSI/01 e M-PSI/03

Settimane	Modalità	Settore	Modalità	Settore
26/2	online	M-PSI/01		M-PSI/03
4/3		M-PSI/01	online	M-PSI/03
11/3	supervisionata	M-PSI/01		M-PSI/03
18/3	supervisionabile	M-PSI/01	supervisionata	M-PSI/03
25/3	supervisionata	M-PSI/01	supervisionabile	M-PSI/03
1/4	supervisionabile	M-PSI/01	supervisionata	M-PSI/03
8/4	supervisionata	M-PSI/01	supervisionabile	M-PSI/03
15/4			supervisionata	M-PSI/03
22/4	recupero	M-PSI/01	recupero	M-PSI/03

Secondo turno UAFP: settori M-PSI/02 e M-PSI/04

Settimane	Modalità	Settore	Modalità	Settore
29/4	online	M-PSI/02	online	M-PSI/04
6/5	supervisionata	M-PSI/02		M-PSI/04
13/5	supervisionabile	M-PSI/02	supervisionata	M-PSI/04
20/5	supervisionata	M-PSI/02	supervisionabile	M-PSI/04
27/5	supervisionabile	M-PSI/02	supervisionata	M-PSI/04
3/6	supervisionata	M-PSI/02	supervisionabile	M-PSI/04
10/6		M-PSI/02	supervisionata	M-PSI/04
17/6	recupero	M-PSI/02	recupero	M-PSI/04

UAFP: settore M-PSI/01

AREA: Psicologia generale/sperimentale (M-PSI/01)

TITOLO: «Misura ed interpretazione dei dati comportamentali in psicologia cognitiva»

COORDINATORI: Marialuisa Martelli e Nicola Binetti

PRINCIPALI ATTIVITÀ DELLA UAFP:

- Studio e interpretazione delle principali **misure del comportamento**
- Introduzione alla **psychtoolbox** per la generazione/presentazione di stimoli e per la registrazione dei tempi di reazione
- Studio della logica alla base di un **disegno di ricerca** e della sua realizzazione
- Misurazione pratica dei **tempi di risposta** in un compito di decisione lessicale

UAFP: settore M-PSI/01

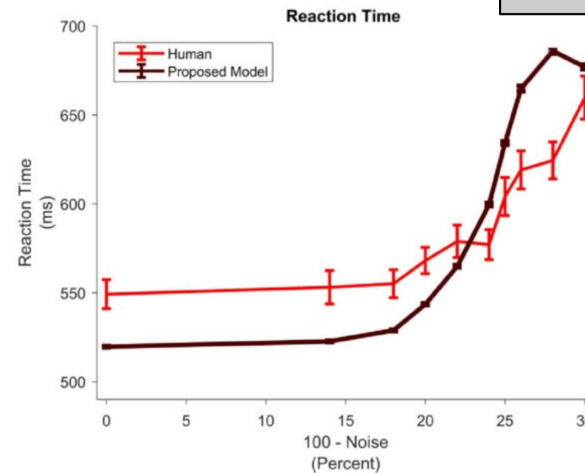
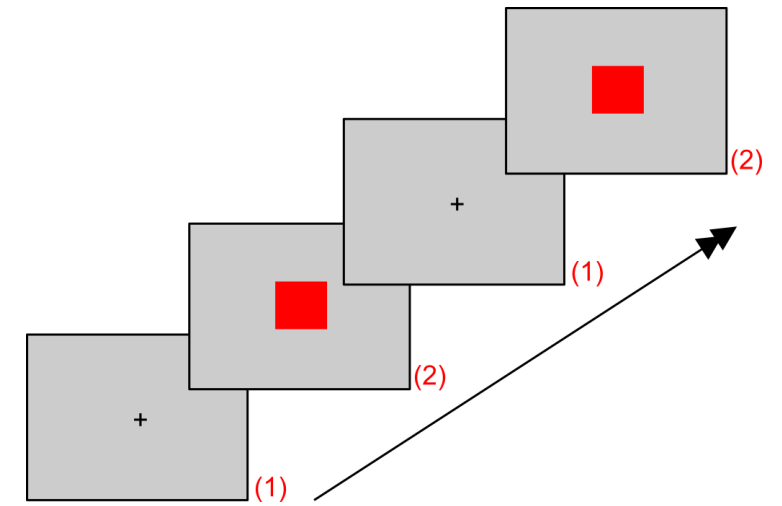

UAFP: settore M-PSI/02

AREA: Psicobiologia e Psicologia Fisiologica (M-PSI/02)

TITOLO: «Registrazione e analisi di dati elettroencefalografici (EEG) a riposo»

COORDINATORI: Elias Casula, Giorgio Di Lorenzo

PRINCIPALI ATTIVITÀ DELLA UAFP:

- Basi fisiologiche della **registrazione EEG**
- Applicazioni **EEG in psicologia clinica e nella ricerca**
- **Dimostrazione pratica di registrazione EEG**
- Pulizia del segnale EEG tramite la toolbox **EEGLAB** su MATLAB

UAFP: settore M-PSI/02

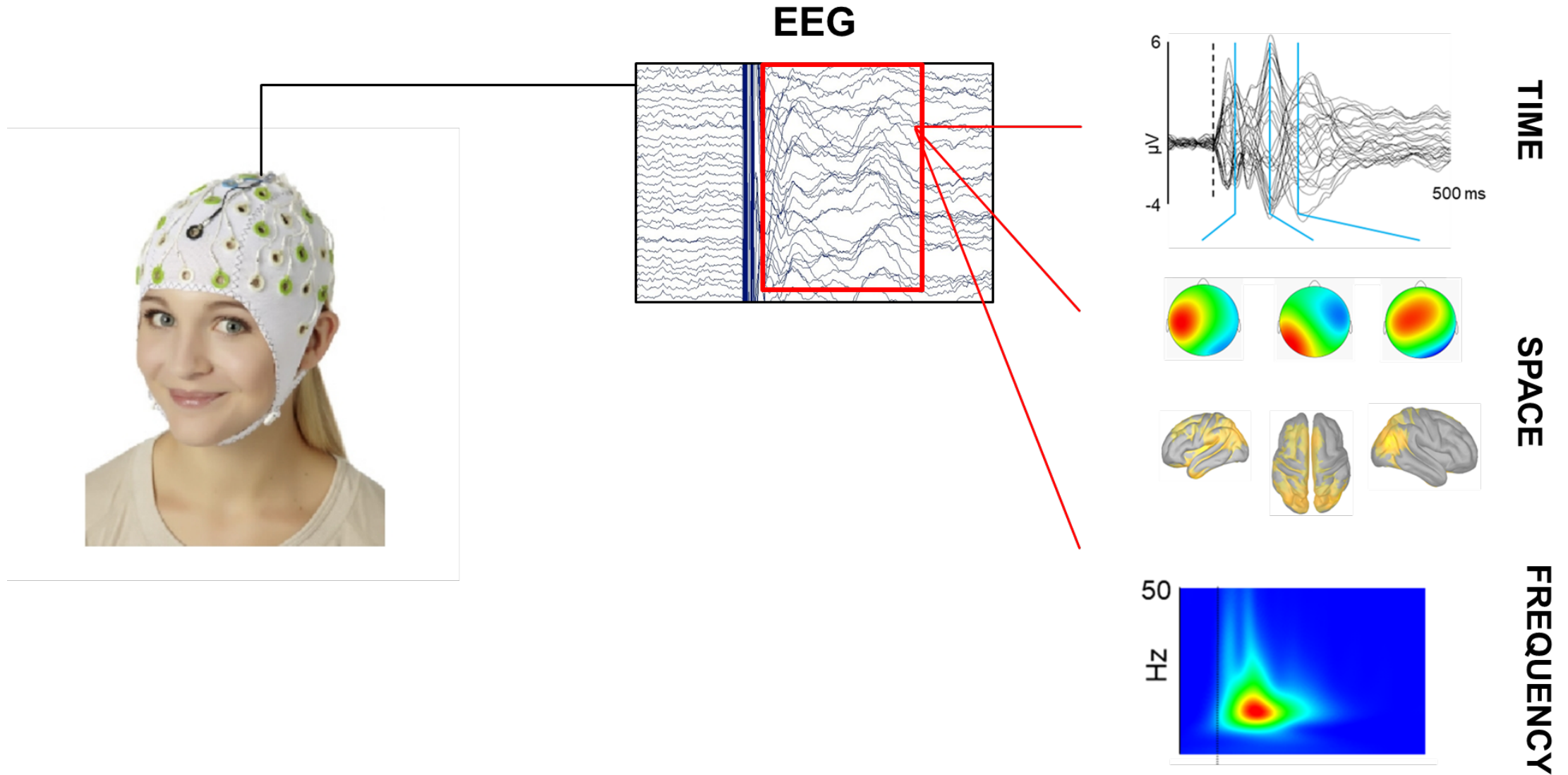

UAFP: settore M-PSI/03

AREA: Psicometria (M-PSI/03)

TITOLO: «Analisi dei dati in Psicologia attraverso l'uso del software statistico Jamovi»

COORDINATORI: Elias Casula, Elisa Cavicchiolo

PRINCIPALI ATTIVITÀ DELLA UAFP:

- Introduzione ai concetti applicativi e all'**analisi dei dati in psicologia**
- Studio e applicazione **funzioni di base** del software **Jamovi**
- **Creazione di database e gestione delle variabili**
- Creazione e interpretazione di **statistiche descrittive, grafici e tabelle** con Jamovi
- Utilizzo dei principali **test inferenziali** con Jamovi

UAFP: settore M-PSI/03

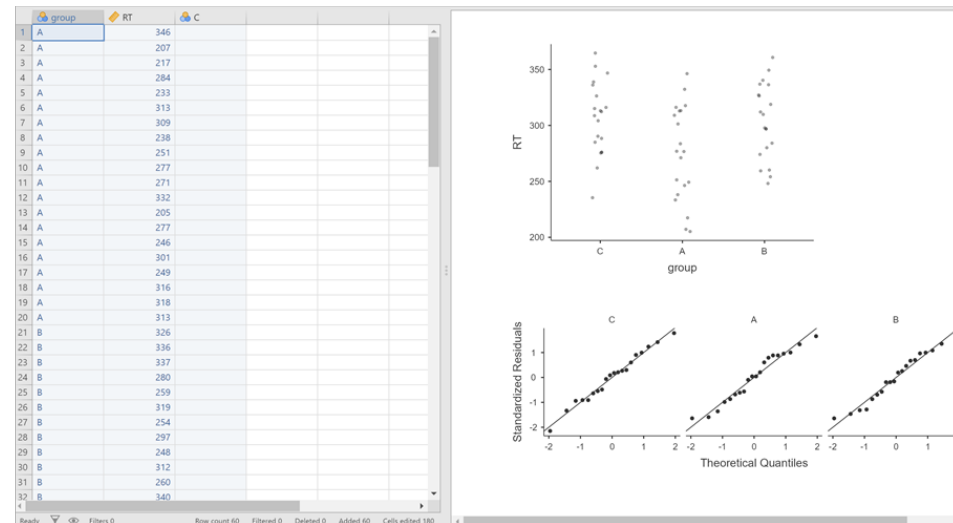
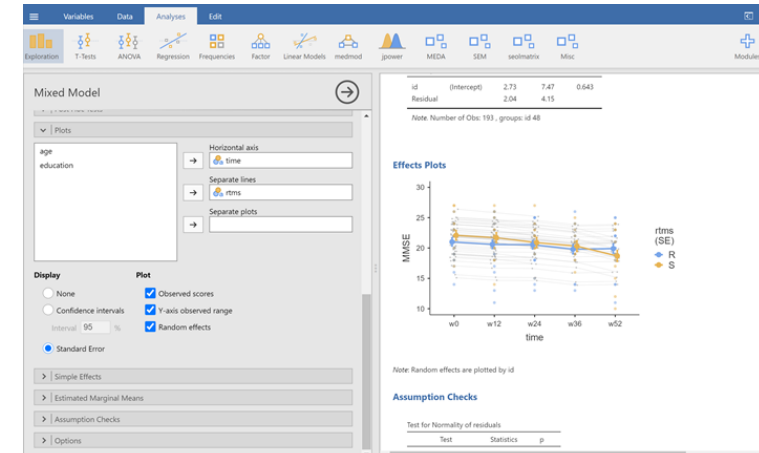
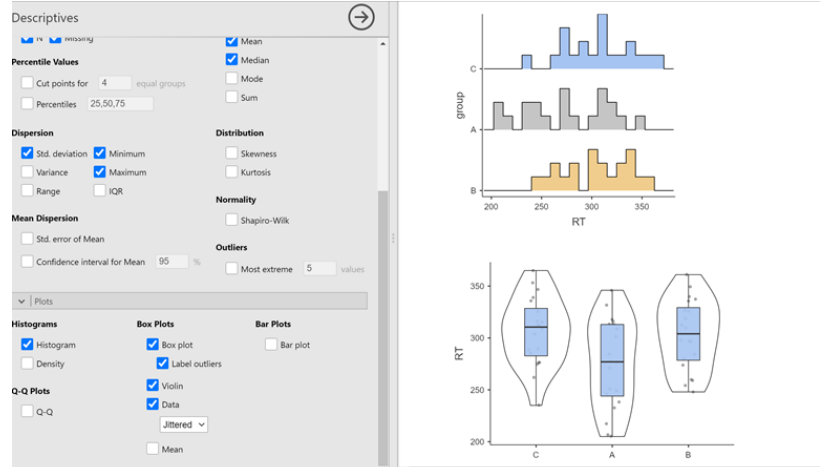

UAFP: settore M-PSI/04

AREA: Psicologia dello Sviluppo (M-PSI/04)

TITOLO: «Osservare e valutare l'interazione genitore bambina/o nella prima e seconda infanzia con le Scale della Disponibilità Emotiva»

COORDINATORI: Maria Rosaria Nappa, Nicola Carone

PRINCIPALI ATTIVITÀ DELLA UAFP:

- Approfondimento delle **teorie** e dei **metodi** volti all'osservazione dell'**interazione genitore-bambina/o** nella prima e seconda infanzia
- Osservazione e analisi di **unità video** riguardanti l'**interazione genitore-bambina/o**
- Somministrazione delle **Scale della Disponibilità Emotiva**
- Realizzazione **report osservativi** e di **assessment**

UAFP: settore M-PSI/04



Alcune domande...

I giorni in cui è prevista chiusura dell'Ateneo, in vista delle festività di Pasqua, ci sarà comunque tirocinio?

Alcune domande...

Se ho scelto due gruppi diversi per le due materie ma l'orario coincide, ci sarà una sovrapposizione?

Se ho scelto due gruppi uguali per entrambe le materie, ci sarà sovrapposizione?

Alcune domande...

È possibile aggiungere un turno di tirocinio infrasettimanale per venire incontro alle esigenze dei lavoratori?

Alcune domande...

È possibile effettuare un cambio gruppo per esigenze lavorative?

Alcune domande...

Per quanto è previsto l'inizio dei tirocini dei settori M/PSI-02 e 04? Avremo la possibilità di scegliere altri gruppi ?

Alcune domande...

In caso di malattia o assenza, è possibile recuperare le ore perse? Se sì, come?

Alcune domande...

È possibile avere un giustificativo per il lavoro?

Alcune domande...

È già disponibile un calendario dei tirocini che verranno svolti online?

Alcune domande...

Per quando è prevista la fine di tutti e 4 i tirocini?

Alcune domande...

C'è un esame finale dei tirocini? Se sì, in cosa consiste?